PLANIMETRIA SEZIONE INTERMEDIA

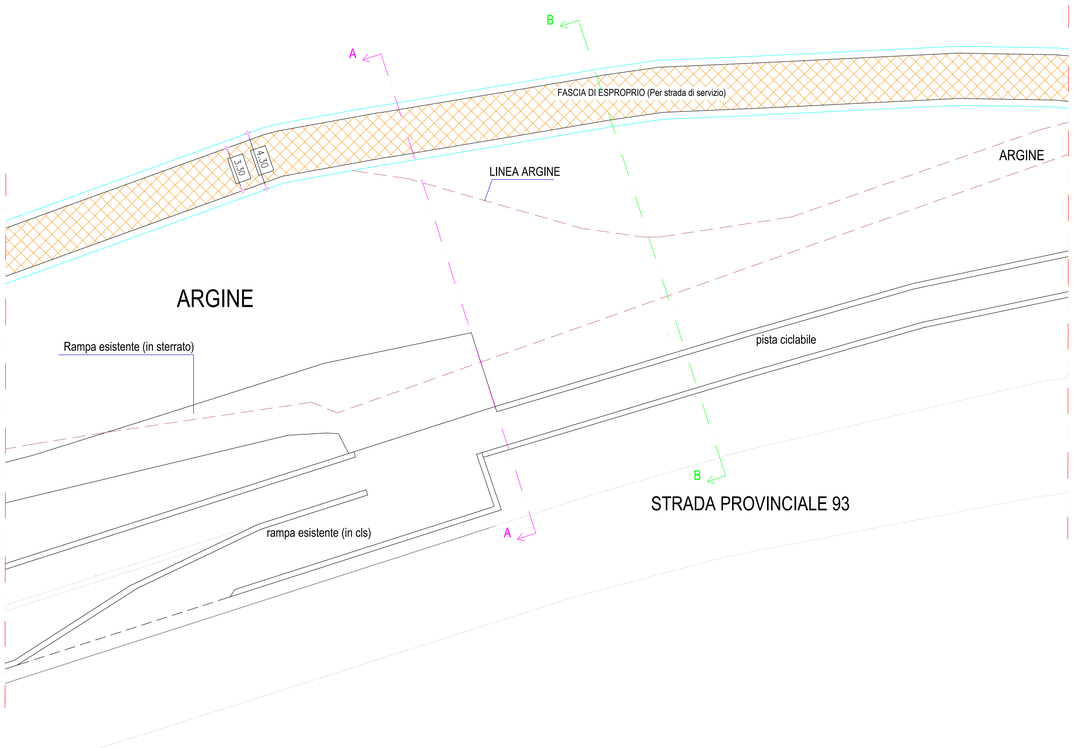

SEZIONE A-A

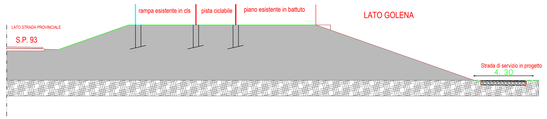

SEZIONE B-B

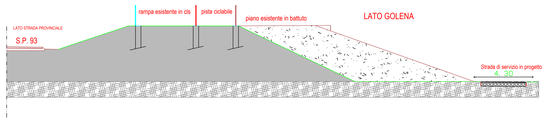

PLANIMETRIA RACCORDO STRADA ESISTENTE

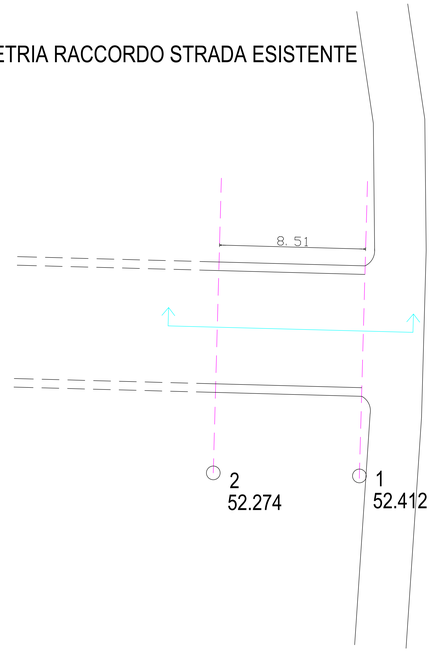

SEZIONE RACCORDO STRADA ESISTENTE

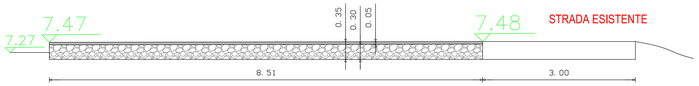

CONSORZIO DI BONIFICA DELL'ORISTANESE
Via Cagliari n. 170 - Oristano

Lavori di sistemazione e potenziamento della viabilità di servizio al piede dell'argine sinistro del Tirso in corrispondenza del ponte del Rimedio

SERVIZIO PIENA "SOMMA URGENZA E ATTIVITA' MANUTENTIVE URGENTI" ANNUALITA' 2022

C.A.T. P0622	C.U.P.: G11B22002150002	C.I.G.: .....

PROGETTO ESECUTIVO

Progettista
Ing. Francesco Castgna

Collaboratori
Geom. Matteo Casciu
Geol. Stefano Sanna

Responsabile Unico del Progetto
Dott. Agr. Antonio Serafino Meloni

Il Consorzio di Bonifica dell'Oristanese
Il Presidente
Dott. Carlo Corrias

Titolo	Allegato
PARTICOLARE COSTRUTTIVO SEZIONI DI COLLEGAMENTO	Tav.9

Rev.	Data	Nome file	Redattore	Verificatore
00	08/2024	1528P0622partcostrsezcollFC		

Ufficio Tecnico Consortile certificato ISO 9001:2015 n. 3278 - scadenza 18/06/2026

PLANIMETRIA RACCORDO RAMPA ROTATORIA LATO SP.93 - SILI'

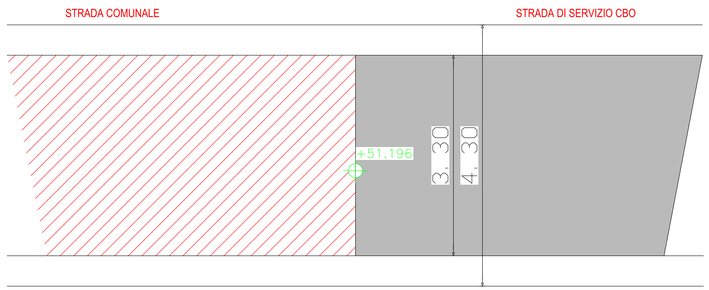
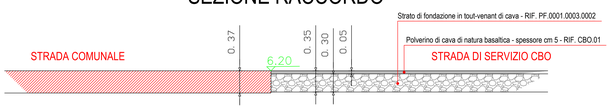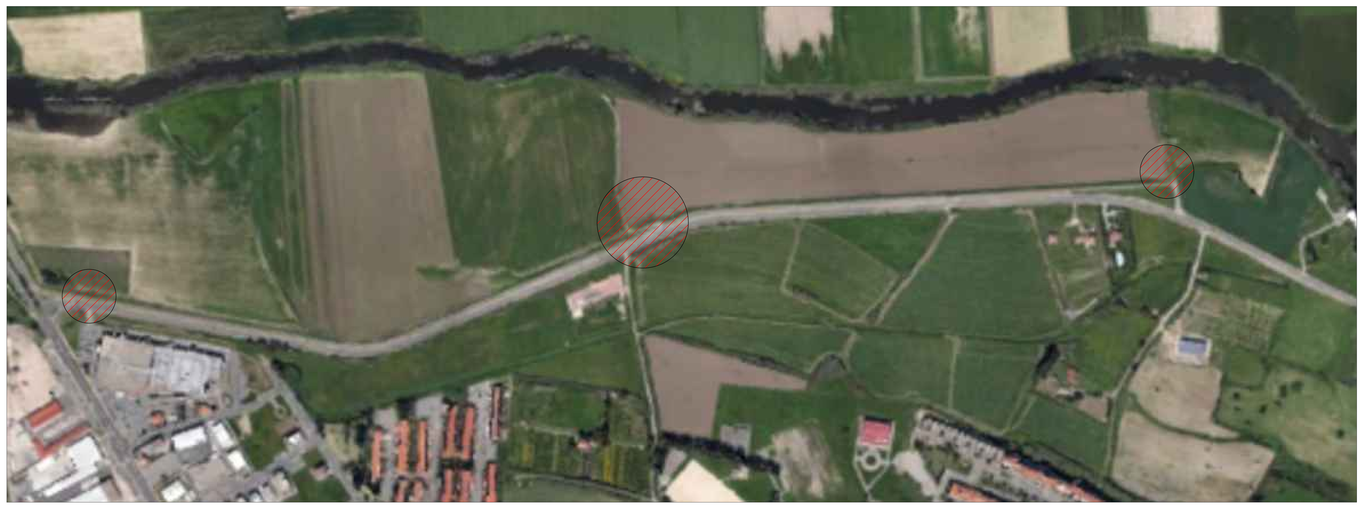
SEZIONE RACCORDO